



BOLETÍN DE OBRA BOLETÍN EXTRAORDINARIO



PMT-21 TRONCAL
29 de septiembre de 2023

GLORIETA TINTAL

Señor operador, debido a actividades de construcción de la nueva Glorieta, se realizarán adecuaciones geométricas de las calzadas existentes para garantizar el correcto funcionamiento del flujo vehicular y la reubicación de los semáforos. Tenga en cuenta la siguiente información:

Inicio: Viernes 29 de septiembre de 2023 **Hora:** 00:00

Condiciones de Operación:

Intersecciones Semaforizadas en la Calzada Exclusiva

Se realizará la reubicación de cuatro semáforos que coordinan la trayectoria en sentido Oriente - Sur y Sur - Oriente para garantizar un paso seguro, como se ilustra a continuación:



LA SEGURIDAD VIAL UN
COMPROMISO DE TODOS





BOLETÍN DE OBRA BOLETÍN EXTRAORDINARIO



PMT-21 TRONCAL
29 de septiembre de 2023

GLORIETA TINTAL

Circulación Oriente - Sur

Se realizará un ajuste geométrico de la calzada exclusiva para los vehículos que transitan en sentido Oriente – Sur:

- 1 Para la incorporación a la glorieta Tintal tenga en cuenta la nueva ubicación del semáforo, reduzca la velocidad y permanezca atento a la señalización de obra.

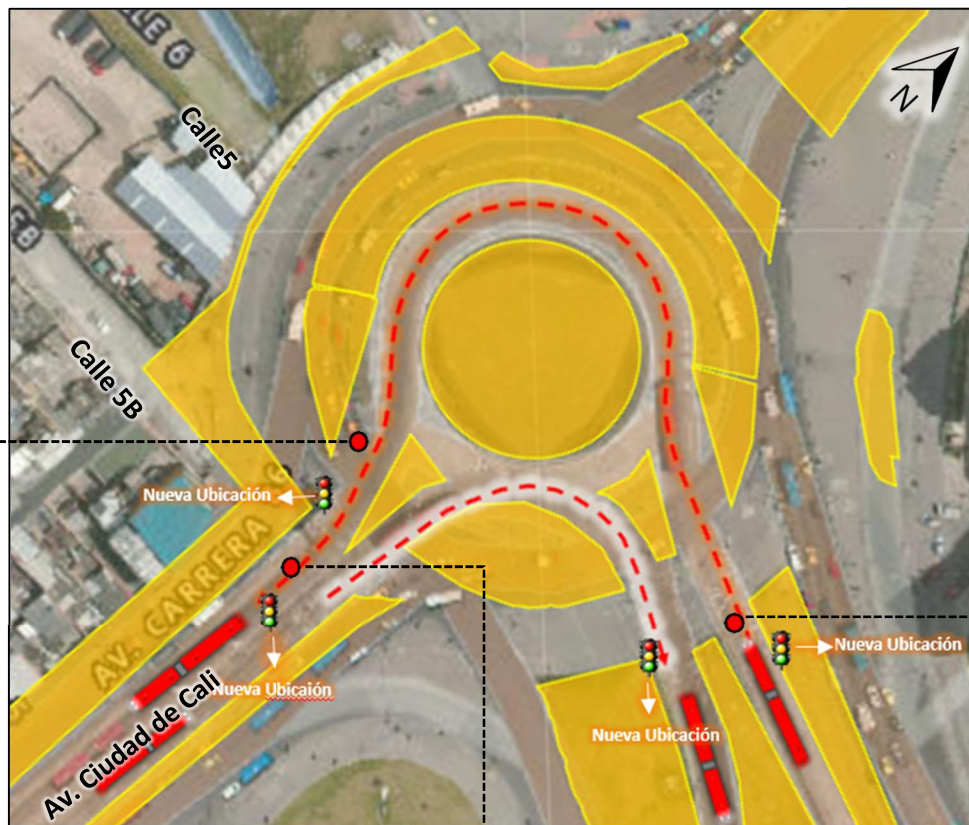

- 2 Para salir de la glorieta tenga en cuenta la nueva ubicación del semáforo y el recorte de la isleta. No sobrepase los límites de velocidad (30Km/h).

- 3 Antes de llegar a la Estación Biblioteca Tintal en sentido N-S, puede transitar con normalidad por la calzada exclusiva. Mantenga la distancia de seguridad.

**LA SEGURIDAD VIAL UN
COMPROMISO DE TODOS**





BOLETÍN DE OBRA BOLETÍN EXTRAORDINARIO



PMT-21 TRONCAL
29 de septiembre de 2023

GLORIETA TINTAL

Condiciones de Operación:

Circulación Sur - Oriente

Se realizará un ajuste geométrico de la calzada exclusiva para los vehículos que transitan en sentido Sur – Oriente.

- 1 Pasando la Estación Biblioteca Tintal tenga en cuenta la nueva ubicación del semáforo para incorporarse a la Glorieta, reduzca la velocidad y permanezca atento a la señalización de obra.



- 2 Para incorporarse a la Glorieta el paso vehicular estará restringido a un carril, reduzca la velocidad y permanezca atento a la señalización de obra.

- 3 Para salir de la glorieta tenga en cuenta la nueva ubicación del semáforo permanezca atento y no sobrepase los límites de velocidad (30Km/h).

**LA SEGURIDAD VIAL UN
COMPROMISO DE TODOS**





BOLETÍN DE OBRA BOLETÍN EXTRAORDINARIO



PMT-22 TRONCAL
29 de septiembre de 2023

GLORIETA TINTAL

Tenga en cuenta las siguientes recomendaciones:

1. Este atento al paso de peatones, ciclistas, motociclistas o personal de obra.
2. Opere y transite con precaución.
3. Respete las restricciones de velocidad de 30 Km/h.
4. Haga uso de las luces direccionales y de estacionamiento según corresponda.
5. Mantenga su distancia de seguridad.
6. Verifique sus espejos y el entorno constantemente sin perder la concentración.
7. Sea cordial, ceda el paso.
8. Reporte a Centro de Control cualquier novedad que represente un riesgo para la operación.

RECUERDE:

En caso de contingencia, el personal en vía le dará instrucciones de circulación para que no se presenten dificultades en la operación.