



BOLETÍN DE OBRA
No. 422
26 de octubre de 2023
AUTONORTE



Puente Autopista Norte con Calle 80

Se realiza intervención por mantenimiento de malla vial en el carril exclusivo generando afectación del carril izquierdo en sentido Sur – Norte. Se sugiere precaución en la vía y respeto a los límites de velocidad en la zona **30 km/h**.



Sentido Sur – Norte



BOLETÍN DE OBRA AUTONORTE



Autopista Norte con Calle 163

Se realiza intervención sobre separador por implementación de puente peatonal, entre la estación Toberín y Calle 161, sin generar afectación de carriles. Sin embargo, se sugiere precaución en la vía y respeto a los límites de velocidad en la zona **30 km/h**.



Sentido Sur – Norte

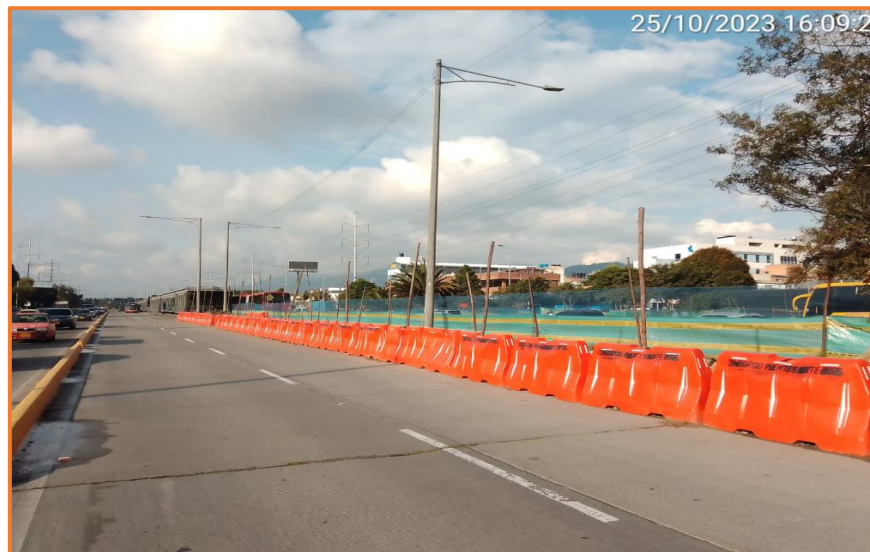

Sentido Norte-Sur



BOLETÍN DE OBRA



AV. SUBA

Portal de Suba

Se realiza intervención en el Portal de Suba, por ampliación del ciclo parqueadero, en sentido Occidente – Oriente. Se sugiere precaución en la vía y respeto a los límites de velocidad en la zona **20km/h**



Sentido Occidente – Oriente



BOLETÍN DE OBRA

AV. SUBA



Avenida Suba con Calle 100

Se realiza intervención en la Avenida Suba con Calle 100, por obras de construcción de la nueva troncal Av. 68, generando afectación al carril izquierdo en ambos sentidos, así mismo, en sentido Occidente – Oriente, se cuenta con desvío y salida en parte del tramo al carril mixto. Se sugiere precaución en la vía y respeto a los límites de velocidad en la zona **30 km/h**, así mismo, tener en cuenta las recomendaciones brindadas en el Boletín Extraordinario PMT - 14 Troncal.



24 oct. 2023 08:15:46.9

Sentido Oriente – Occidente



23 oct. 2023 12:57

Sentido Occidente - Oriente

LA SEGURIDAD VIAL UN
COMPROMISO DE TODOS





BOLETÍN DE OBRA

CALLE 80



Estación Boyacá

Se realiza intervención en el costado oriental de la estación Boyacá, por ampliación y adecuación generando afectación del carril izquierdo en ambos sentidos. Se sugiere precaución en la vía y respeto a los límites de velocidad en la zona **30 km/h**.

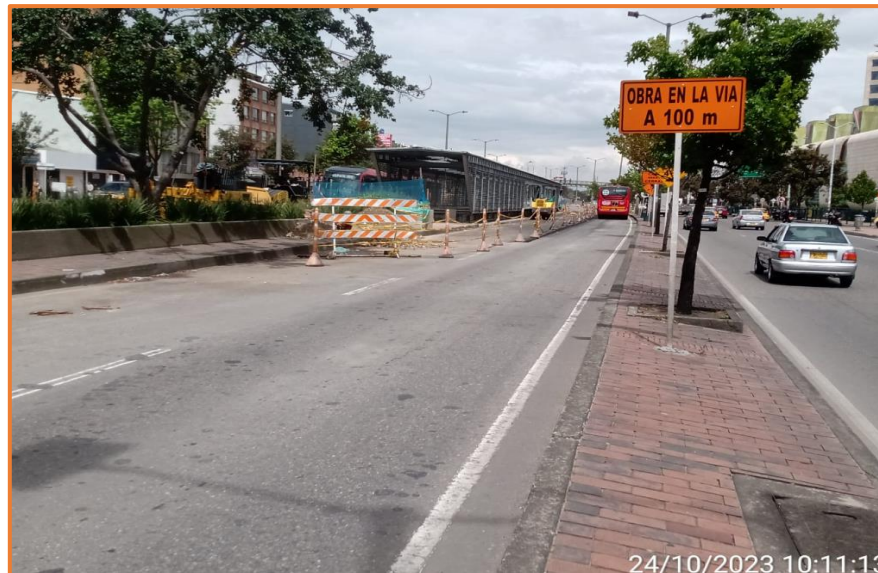

24/10/2023 10:11:13

Sentido Oriente – Occidente



24/10/2023 10:14:56

Sentido Occidente – Oriente

LA SEGURIDAD VIAL UN
COMPROMISO DE TODOS





BOLETÍN DE OBRA

NQS



Universidad Nacional

Se realiza intervención por ampliación y adecuación de la estación Universidad Nacional en el **Vagón C**, generando afectación del carril izquierdo en sentido Norte - Sur. Se sugiere precaución en la vía y respeto a los límites de velocidad en la zona **30 km/h**.



Sentido Sur – Norte



Sentido Norte – Sur

LA SEGURIDAD VIAL UN
COMPROMISO DE TODOS





BOLETÍN DE OBRA

NQS



Estación CAD

Se realiza intervención por ampliación y adecuación de la estación CAD en el **Vagón A**, generando afectación del carril izquierdo en sentido Norte- Sur. Se sugiere precaución en la vía y respeto a los límites de velocidad en la zona **30 km/h**.



Sentido Sur – Norte

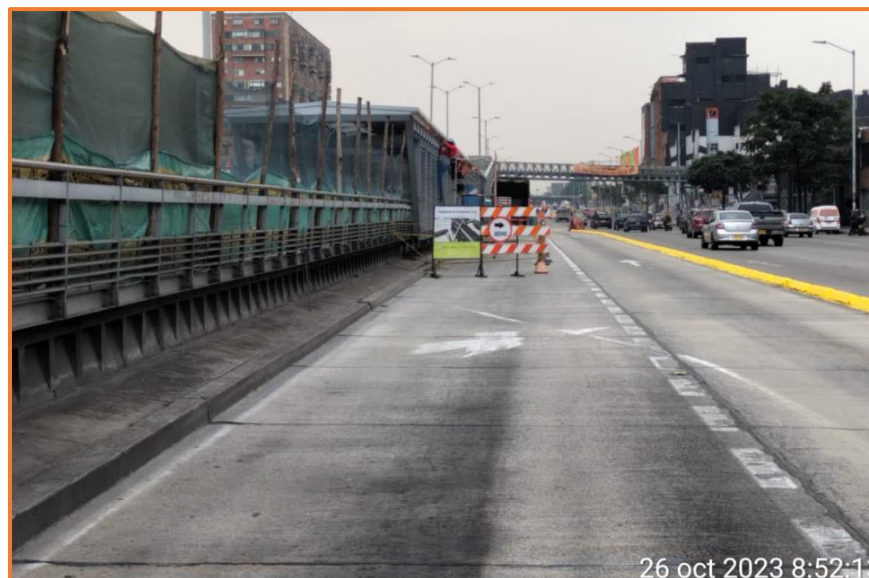

Sentido Norte – Sur

LA SEGURIDAD VIAL UN
COMPROMISO DE TODOS





BOLETÍN DE OBRA

NQS



Ricaurte NQS (Puente Carrera 30 con Calle 13)

Se realiza intervención por reparación de la malla vial en el puente de la Carrera 30 con Calle 13, sobre el tercer carril del mixto, en sentido Norte - Sur, sin generar afectación del carril exclusivo, cuenta con maletines de obra para delimitar el carril exclusivo del mixto. Se sugiere precaución en la vía y respeto a los límites de velocidad en la zona **30 km/h**.

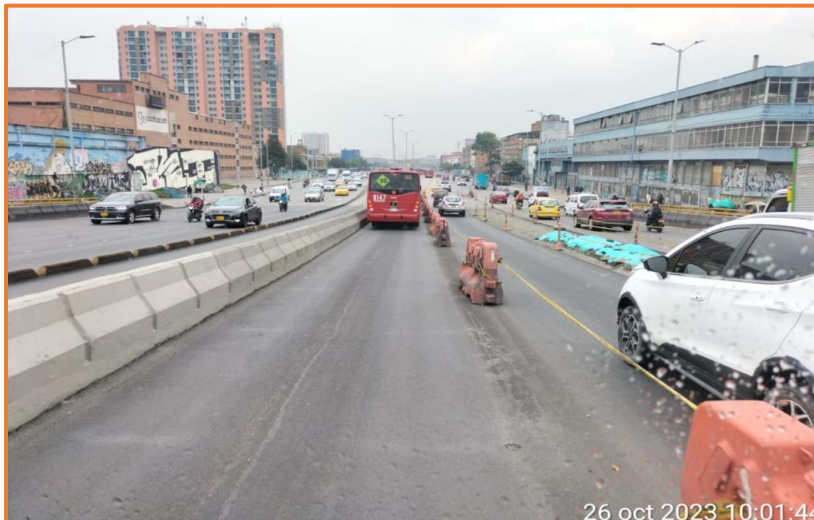

Sentido Norte-Sur

LA SEGURIDAD VIAL UN
COMPROMISO DE TODOS





BOLETÍN DE OBRA

NQS



Estación Ricaurte

Se realizará intervención en la estación Ricaurte por ampliación y adecuación del **vagón A**, generando cierre de la salida sur por el puente peatonal y afectación del carril izquierdo en ambos sentidos. Se sugiere precaución en la vía y respeto a los límites de velocidad en la zona **30 km/h**.



Sentido Sur-Norte



Sentido Norte-Sur

LA SEGURIDAD VIAL UN
COMPROMISO DE TODOS





BOLETÍN DE OBRA

NQS



Autopista Sur con AK 68

Se realiza intervención y cierre total de calzada sobre la Autopista Sur con Av. 68, desde el 13 de Julio de 2023 por ejecución de montaje de andamios de carga, para la demolición del puente vehicular de Venecia. Se sugiere precaución en la vía y respeto a los límites de velocidad en la zona **30 km/h**.



Sentido Norte-Sur



Proyección Nuevo Puente Curvo Autopista Sur con Avenida 68
<https://www.idu.gov.co/page/avenida-68/pmt-puente-venecia-av-68>

LA SEGURIDAD VIAL UN
COMPROMISO DE TODOS





BOLETÍN DE OBRA

NQS



Calle 12 entre Carrera 29 y Carrera 30

Se realizará intervención en la Calle 12 entre la Carrera 29 y Carrera 30, por mantenimiento de la malla vial, se realiza cierre de la Calle 12 afectando el giro del servicio B28-E32, por tal motivo deben continuar por la Carrera 29 y tomar la Calle 11 para salir por la Carrera 30 al Norte. transite con precaución y mida su distancia al realizar el giro sobre Carrera 30. Se sugiere precaución en la vía y respeto a los límites de velocidad en la zona **30 km/h**

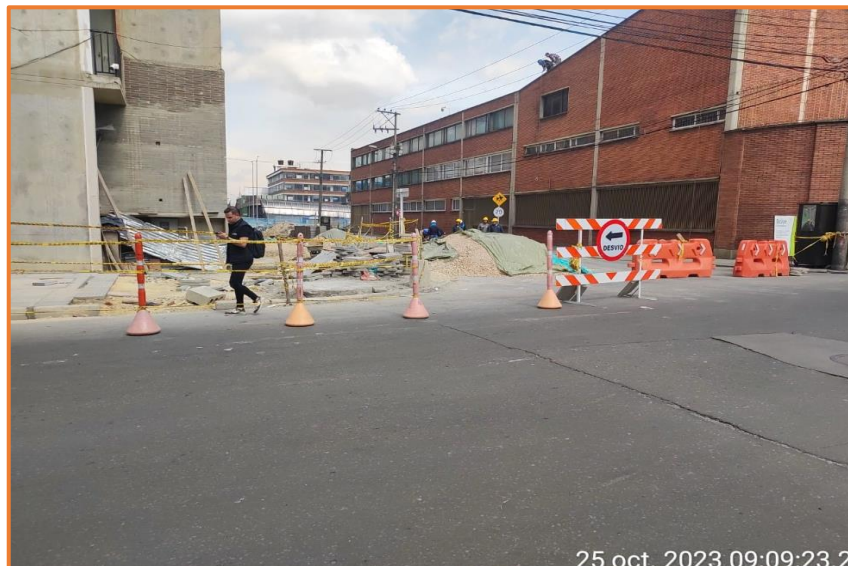

LA SEGURIDAD VIAL UN
COMPROMISO DE TODOS





BOLETÍN DE OBRA

AV. AMÉRICAS



Estación Ricaurte Calle 13

Se realizará intervención frente a la entrada peatonal Estación Ricaurte Calle 13, por mantenimiento de andenes, transite con precaución y mida su distancia al realizar el giro sobre Carrera 29 hacia el Sur. Se sugiere precaución en la vía y respeto a los límites de velocidad en la zona **30 km/h**



LA SEGURIDAD VIAL UN
COMPROMISO DE TODOS





BOLETÍN DE OBRA

AV. AMÉRICAS



Calle 13 con Carrera 18

Se realiza intervención por reparación de la malla vial, entre la Carrera 18 y la Carrera 19, generando afectación del carril izquierdo en sentido Oriente - Occidente. Se sugiere precaución en la vía y respeto a los límites de velocidad en la zona **30 km/h**.



Sentido Oriente – Occidente

LA SEGURIDAD VIAL UN
COMPROMISO DE TODOS





BOLETÍN DE OBRA

AV. AMÉRICAS



Av. Américas entre Carrera 53 y Distrito Grafiti

Se realiza intervención por reparación de la malla vial, entre la Av. Américas con Carrera 53 y Distrito Grafiti, generando afectación de carril derecho en sentido Oriente-Occidente. Se sugiere precaución en la vía y respeto a los límites de velocidad en la zona **30 km/h**.



25 oct. 2023 07:17:14.1



25 oct. 2023 07:17:16.8

Sentido Oriente-Occidente

LA SEGURIDAD VIAL UN
COMPROMISO DE TODOS





BOLETÍN DE OBRA

AV. AMÉRICAS



Pradera

Se realiza intervención por reparación de la malla vial, en la Av. Américas con Carrera 60, generando afectación del carril derecho en sentido Oriente – Occidente. Se sugiere precaución en la vía y respeto a los límites de velocidad en la zona **30 km/h**.



Sentido Oriente – Occidente

LA SEGURIDAD VIAL UN
COMPROMISO DE TODOS





BOLETÍN DE OBRA

AV. AMÉRICAS



Marsella (Av. Américas con Av. Carrera 68)

Se realiza intervención en la Av. Américas con Av. 68, sobre el separador por construcción de conectante con la troncal de la Avenida 68, generando afectación al carril exclusivo en sentido Occidente-Oriente, por tanto, la flota sale al mixto después de operar en la estación Marsella y se incorpora nuevamente al carril exclusivo antes de terminar el puente. Se sugiere precaución en la vía y respeto a los límites de velocidad en la zona **30 km/h**.



Sentido Oriente – Occidente



Sentido Occidente – Oriente

LA SEGURIDAD VIAL UN
COMPROMISO DE TODOS





BOLETÍN DE OBRA

AV. AMÉRICAS



Glorieta Tintal

Por actividades de construcción de la nueva Glorieta, se realizarán adecuaciones geométricas de las calzadas existentes para garantizar el correcto funcionamiento del flujo vehicular y la reubicación de los semáforos.

Nota: Para más información detallada de condiciones de la operación revisar el Boletín Extraordinario PMT-21 Troncal, así mismo, tenga en cuenta la siguiente información:

Inicio: viernes 29 de septiembre de 2023 Hora: 00:00



LA SEGURIDAD VIAL UN
COMPROMISO DE TODOS





BOLETÍN DE OBRA

AV. AMÉRICAS



Estación Biblioteca Tintal

Se realiza intervención por ampliación y adecuación de la estación Biblioteca Tintal, generando afectación de carril izquierdo en sentido Sur - Norte. Adicional, para el martes 31 de octubre se tiene previsto circular por la nueva calzada en sentido Sur- Norte Se sugiere precaución en la vía y respeto a los límites de velocidad en la zona **30 km/h**.

Nota: A partir del sábado 19 de agosto de 2023 se implementará PMT de salida de las rutas troncales al carril mixto desde la Glorieta hasta la estación Tintal.



Sentido Norte – Sur

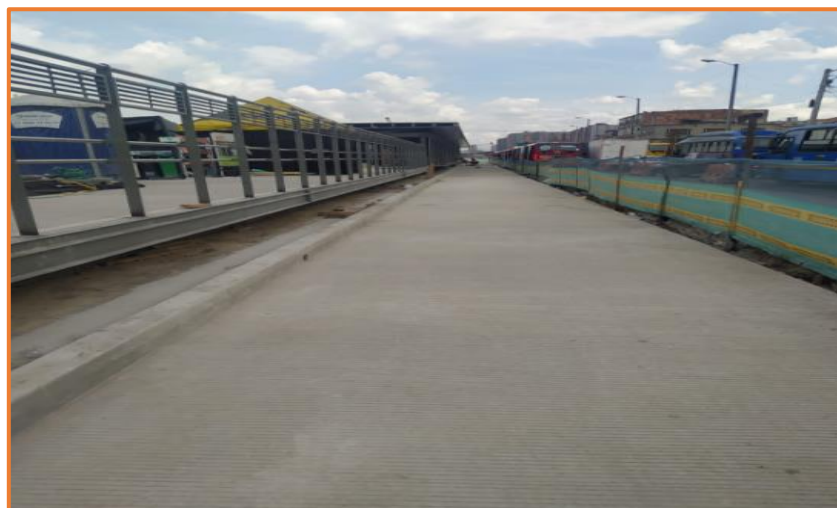

Sentido Sur – Norte

LA SEGURIDAD VIAL UN
COMPROMISO DE TODOS





BOLETÍN DE OBRA



CALLE 26

Av. Calle 26 con Carrera 68

Por actividades de obra en el separador central, se realizará cierre de la calzada exclusiva del costado norte.

Nota: Para más información detallada de condiciones de la operación revisar el Boletín Extraordinario PMT-22 Troncal, así mismo, tenga en cuenta la siguiente información:

Inicio: Sábado 30 de septiembre de 2023 Hora: 00:00

Tramo: Avenida Calle 26 entre Carrera 68 y estación Salitre El Greco

Sentido: Occidente – Oriente y Oriente - Occidente.

Operación de los servicios en la estación Salitre El Greco:

Sentido Oriente - Occidente: Se cierra vagón A (vagón 2), operarán solamente en vagón A (vagón 1) los servicios 1, K10, K23 y K54.

Sentido Occidente – Oriente: Se cierra vagón B (vagón 4), operan solamente en vagón B (vagón 2), los servicios 1, B23, H54 y L10.

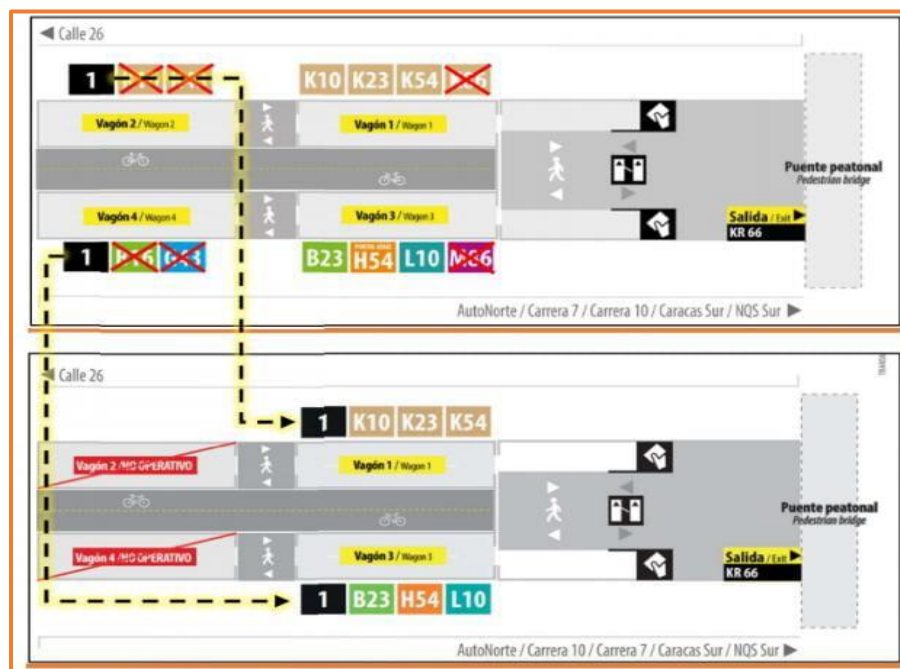



BOLETÍN DE OBRA

CALLE 26



Av. Calle 26 con Carrera 68

Se realiza intervención en la estación Salitre Greco, por ampliación y adecuación, generando afectación del carril izquierdo en sentido Oriente – Occidente, y afectación de ambos carriles en sentido Occidente – Oriente, por tanto, debe salir al mixto. Se sugiere precaución en la vía y respeto a los límites de velocidad en la zona **30 km/h**



Sentido Oriente – Occidente



Sentido Occidente – Oriente

LA SEGURIDAD VIAL UN
COMPROMISO DE TODOS





BOLETÍN DE OBRA

AV. CARACAS



Av. Caracas con Calle 72

Desde el próximo martes 25 de julio de 2023 por actividades de construcción de deprimido PLMB Etapa 2 Fase 1 tenemos cierre total de calzada e implementación de contraflujo con paso a un carril por sentido, eliminando los pasos peatonales transversales de la intersección Calle 72 por Av. Caracas.

Dada la afectación del flujo Norte-Sur, se presentará contraflujo de buses con incorporación en la ventana que se dispondrá en la Av. Caracas entre Av. Calle 72 y Calle 73 y salida sobre la ventana que se adecuara en la Av. Caracas entre Av. Calle 72 y Calle 70A.

PARA MAYOR CLARIDAD DE LA INTERVENCIÓN EN EL PUNTO, TENGA EN CUENTA EL PMT-17 BOLETIN EXTRAORDINARIO CALLE 72



Inicio de contraflujo Norte – Sur



Fin de Contraflujo Sur-Norte

LA SEGURIDAD VIAL UN
COMPROMISO DE TODOS





BOLETÍN DE OBRA

AV. CARACAS



Estación Nariño

Se realiza intervención en la estación Nariño, por ampliación y adecuación del vagón, generando afectación de carril izquierdo en ambos sentidos. Se sugiere precaución en la vía y respeto a los límites de velocidad en la zona **30 km/h.**



Sentido Sur- Norte



Sentido Norte- Sur

LA SEGURIDAD VIAL UN
COMPROMISO DE TODOS





BOLETÍN DE OBRA

AV. CARACAS



Estación Molinos

Por actividades de construcción de carriles exclusivos para la ampliación de la Troncal Caracas, la Estación Molinos queda temporalmente fuera de servicio en sentido Norte - Sur desde el **próximo lunes 29 de mayo 2023**.

Por lo anterior, se realizan los siguientes cambios operativos:

Todos los servicios en sentido **Norte - Sur** omiten parada en Estación **Molinos** y realizan parada adicional en estación **Consuelo**.



Sentido Norte-Sur



Sentido Sur-Norte

LA SEGURIDAD VIAL UN
COMPROMISO DE TODOS





BOLETÍN DE OBRA

AV. CARACAS



Tramo Molinos - Usme

Se realiza intervención en el tramo Molinos–Usme por ampliación de la Troncal Caracas, se sugiere precaución en la vía, estar atentos con los demás actores viales y respeto a los límites de velocidad en la zona (**30 Km/h**), teniendo en cuenta que se definieron dos puntos para ingreso y salida de maquinaria pesada.



Sentido Norte-Sur

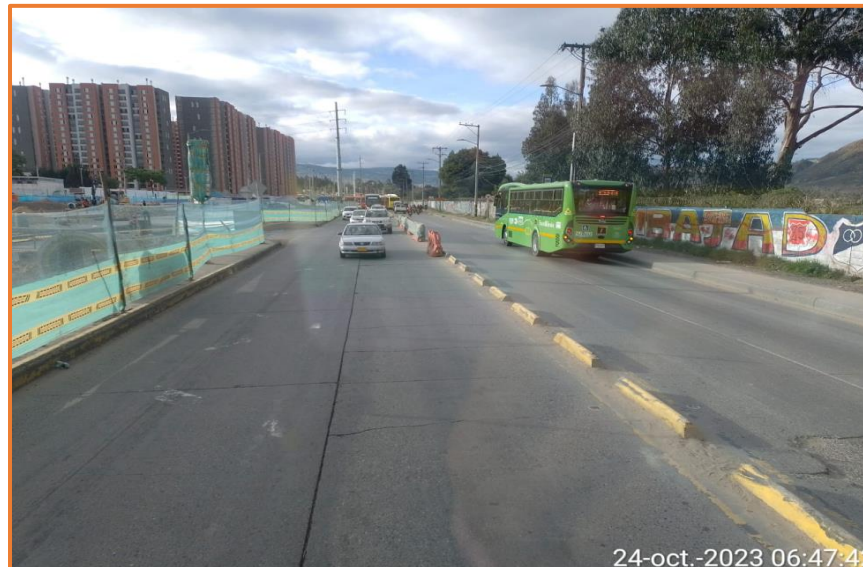

Sentido Sur-Norte

LA SEGURIDAD VIAL UN
COMPROMISO DE TODOS





BOLETÍN DE OBRA



Señor operador tenga en cuenta las siguientes recomendaciones, con el fin de disminuir el riesgo sobre los tramos de obra en la Troncal:



Recuerde que la velocidad en las zonas de obra dentro del Sistema es de 30 Km/h desde el comienzo hasta el fin de la señalización de la obra.

Mantenga siempre su distancia de seguridad, ya que se pueden presentar frenadas imprevistas.

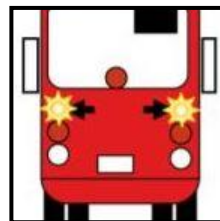

Haga uso adecuado de las luces direccionales y verifique contantemente sus espejos.

Este atento a los actores viales, y transite con precaución. "Levante el pie, y dele paso a la vida"



En tramos de obras con afectación sobre el carril, realice maniobra uno a uno, con el fin de evitar retrasos en la operación.