



BOLETÍN DE OBRA



BOLETÍN EXTRAORDINARIO PMT-027 Troncal 26 de diciembre de 2023

ESTACIÓN BRT MOLINOS

Señor operador, tenga en cuenta que, a partir del **martes 26 de diciembre** de 2023, debido a actividades de construcción, se realizará el cierre total de la Estación Molinos (Antigua). Tenga en cuenta la siguiente información:

Condiciones de Operación:

Circulación Norte - Sur Estación Molinos:

1

Frente a la Estación Molinos (Nueva) en el sentido N-S, estará habilitado los dos carriles de la calzada exclusiva.

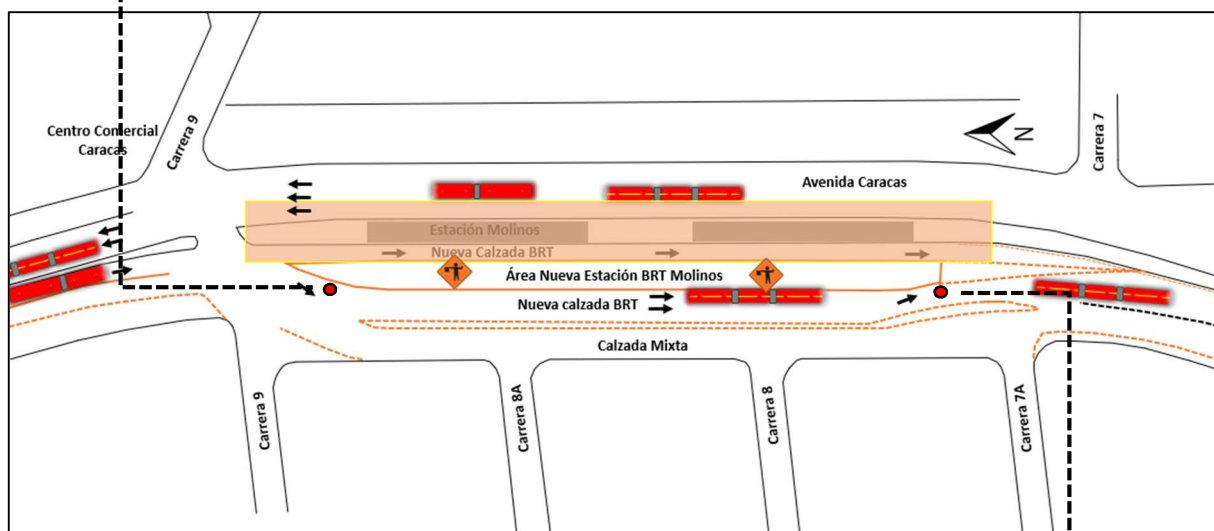

2

Pasando la Estación (nueva) se encontrará maletines, donde el paso vehicular estará restringido a un carril. Reduzca la velocidad y ceda el paso a los vehículos que realizan la maniobra de incorporación.

Tenga en cuenta que la Estación Molinos (antigua y nueva) NO estará en funcionamiento.

LA SEGURIDAD VIAL UN
COMPROMISO DE TODOS





BOLETÍN DE OBRA



BOLETÍN EXTRAORDINARIO PMT-027 Troncal 26 de diciembre de 2023 ESTACIÓN BRT MOLINOS

Condiciones de Operación:

Circulación Sur-Norte Estación Molinos:

- 1 Frente a la Estación Molinos (Antigua) en el sentido S-N, el tránsito estará restringido a dos carriles (Uno mixto y uno exclusivo), sea cordial y transite con operación uno a uno.

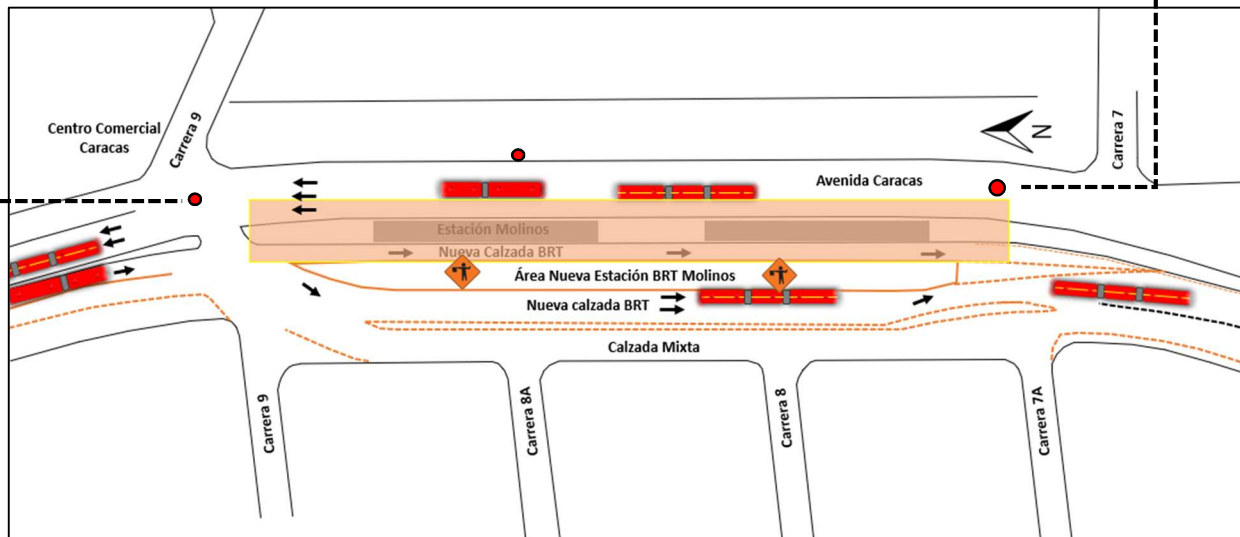

- 2 Pasando la Estación Molinos (Antigua) podrá transitar con normalidad por la calzada exclusiva en sentido S-N. Mantenga la distancia de seguridad.

Por motivos del desmonte de la Estación Molinos (Antigua) en el sentido Sur - Norte se reduce a dos carriles. Tenga en cuenta que la Estación Molinos NO estará en funcionamiento.



BOLETÍN DE OBRA



BOLETÍN EXTRAORDINARIO PMT-027 Troncal 26 de diciembre de 2023

ESTACIÓN BRT MOLINOS

Condiciones de Operación:

Estación Consuelo:

El acceso peatonal del costado Sur en la estación Consuelo va a quedar habilitado en todo el horario de operación de la Estación. **Tenga en cuenta los siguientes cambios operativos.**

- Los servicios **BH72, KH54 y DH20** realiza parada temporalmente en la Estación.
- Los servicios **CH17 y JH76 omiten temporalmente la parada en la Estación.**



RECUERDE:

En el costado Sur de la estación Consuelo **los dos sentidos (S-N y N-S)** se encontrará temporalmente un semáforo para el acceso peatonal.



BOLETÍN DE OBRA
BOLETÍN EXTRAORDINARIO
PMT-027 Troncal
26 de diciembre de 2023



ESTACIÓN BRT MOLINOS

Condiciones de Operación:

Parada temporal para servicio dual

En la Av. Caracas entre la Carrera 7 y la Carrera 9 (frente a la estación Molinos antigua) en el sentido Sur- Norte, se encontrará habilitado un paradero provisional **SOLO PARA LA RUTA DUAL**.

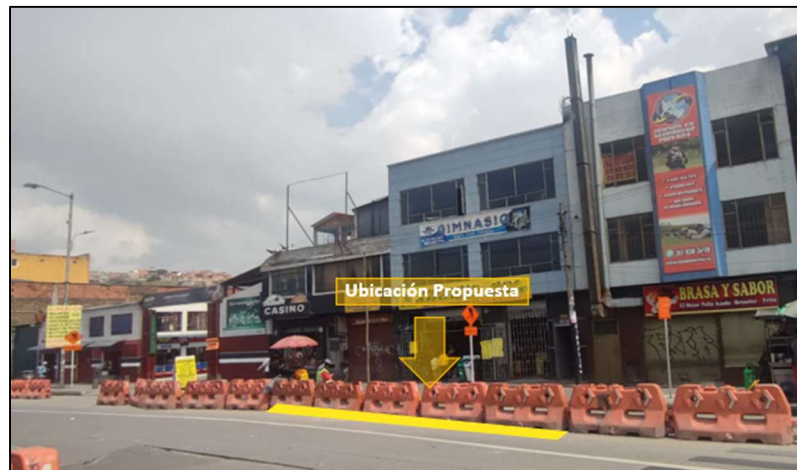

Tenga en cuenta las siguientes recomendaciones:

1. Este atento al paso de peatones, ciclistas, motociclistas o personal de obra.
2. Opere y transite con precaución.
3. Respete las restricciones de velocidad de 30 Km/h.
4. Haga uso de las luces direccionales y de estacionamiento según corresponda.
5. Mantenga su distancia de seguridad.
6. Verifique sus espejos y el entorno constantemente sin perder la concentración.
7. Sea cordial, ceda el paso.
8. Reporte a Centro de Control cualquier novedad que represente un riesgo para la operación.