



**BOLETÍN DE OBRA**  
**No. 431**  
**29 de diciembre de 2023**  
**AUTONORTE**



**Autopista Norte con Calle 80 (Héroes)**

Se realiza intervención por mantenimiento sobre el puente de la Autonorte y los accesos, generando afectación del carril derecho sobre el exclusivo en sentido Sur-Norte. Se sugiere precaución en la vía y respeto a los límites de velocidad en la zona **30 km/h**.

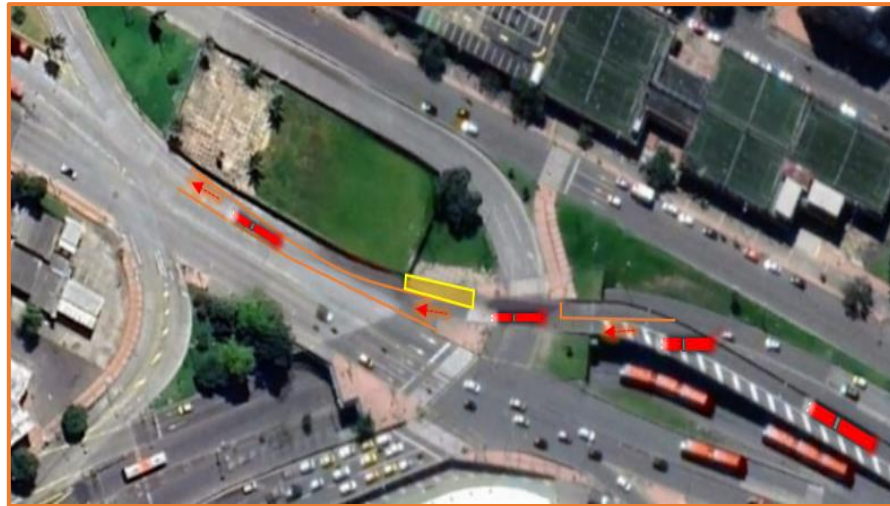

Sentido Sur – Norte



Sentido Norte- Sur



# BOLETÍN DE OBRA



## AUTONORTE

### Portal del Norte

Se realiza intervención por mantenimiento de losas desde 21 de diciembre en el Portal del Norte sentido Norte - Sur. Se sugiere precaución en la vía y respeto a los límites de velocidad en la zona **20km/h**.

La intervención se realizará por etapas:

- El 21 de diciembre inició mantenimiento identificado de **color amarillo** con los números **12-1-10 9-8-1**
- El 22 de diciembre inició mantenimiento identificado de **color azul claro** con los números **21-20-19-18-17-16**
- El 26 de diciembre inició mantenimiento identificado de **color verde** con los números **15-14-13**

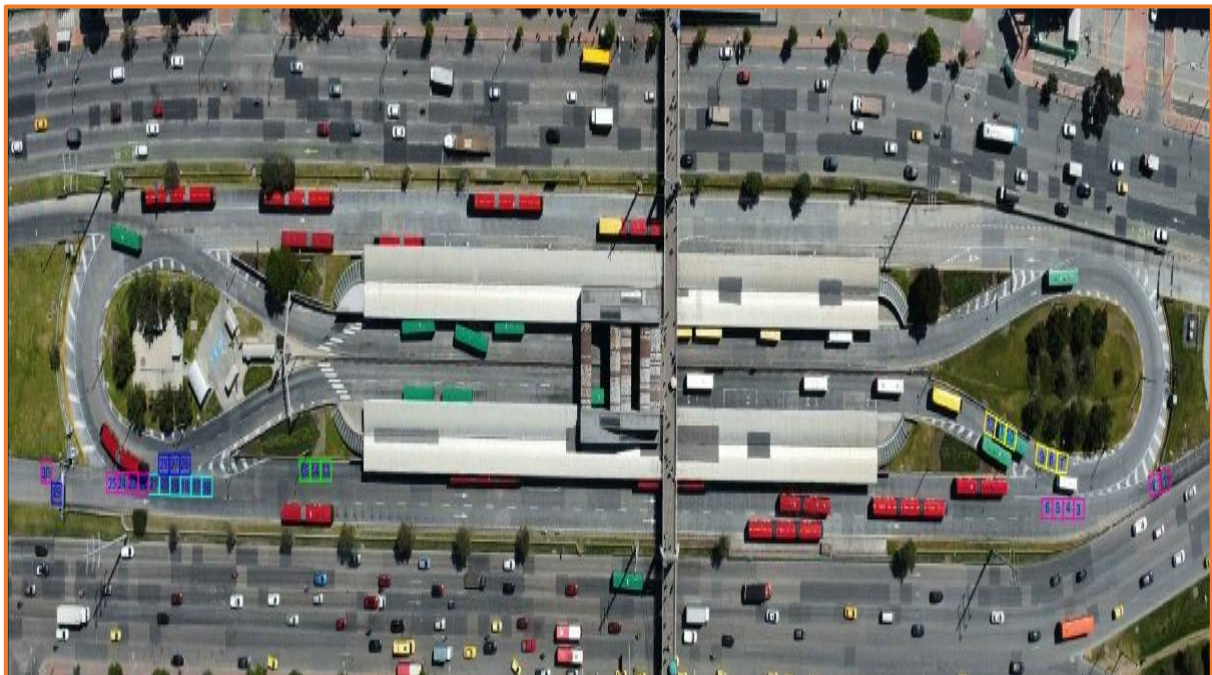



# BOLETÍN DE OBRA

## AUTONORTE



### Portal del Norte

Se realiza intervención por mantenimiento de losas desde el 21 de diciembre en el Portal del Norte generando afectación de carriles en ambos sentidos. Se sugiere precaución en la vía y respeto a los límites de velocidad en la zona **20km/h**.



Sentido Sur – Norte



Sentido Norte-Sur



# BOLETÍN DE OBRA

## AUTONORTE



### Autopista Norte con Calle 163

Se realiza intervención sobre el separador por implementación de puente peatonal, entre la estación Toberín y Calle 161, generando afectación del carril izquierdo en sentido Norte – Sur. Se sugiere precaución en la vía y respeto a los límites de velocidad en la zona **30 km/h**.

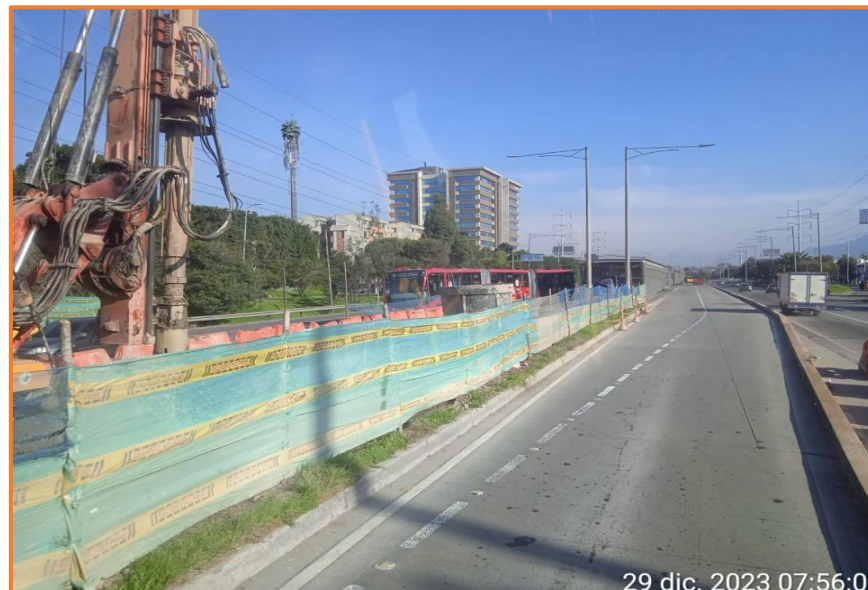

29 dic. 2023 07:56:01

Sentido Sur – Norte



29 dic. 2023 08:49:14

Sentido Norte-Sur

LA SEGURIDAD VIAL UN  
COMPROMISO DE TODOS





# BOLETÍN DE OBRA

## AUTONORTE



### Autopista Norte con Calle 134

Se realiza intervención por reparación de la malla vial, donde la flota sale al mixto después de operar en la estación Alcalá y se incorpora nuevamente al carril exclusivo antes de la estación Prado, generando afectación del carril izquierdo en sentido Sur – Norte. Se sugiere precaución en la vía y respeto a los límites de velocidad en la zona **30 km/h**.



Sentido Sur - Norte

LA SEGURIDAD VIAL UN  
COMPROMISO DE TODOS





# BOLETÍN DE OBRA

## AUTONORTE



### Entre Calle 161 y Mazurren

Se realiza intervención en el separador de los carriles exclusivos entre la estación Calle 161 y Mazurren, sin generar afectación de carriles al momento. Se sugiere precaución en la vía y respeto a los límites de velocidad en la zona **30 km/h**.



Sentido Sur - Norte



Sentido Norte-Sur

LA SEGURIDAD VIAL UN  
COMPROMISO DE TODOS





# BOLETÍN DE OBRA

## AUTONORTE



### CONECTANTE AUTOPISTA NORTE CON AV. NQS

Se informa que, debido a actividades de reparación de losas, se realizará el cierre total del ramal del Puente vehicular que conecta la Autopista Norte con Avenida NQS **solo sentido Norte- Sur**. Se sugiere precaución en la vía y respeto a los límites de velocidad en la zona **30 km/h**. Tenga en cuenta la siguiente información:

**Nota:** Para más información verifique las recomendaciones de circulación del **Boletín Extraordinario de Obra PMT – 029 Troncal**

**Inicio:** martes 26 de diciembre de 2023.

**Finaliza:** viernes 19 de enero de 2024.

#### Condiciones de Operación:

#### Circulación para la flota sentido N - S

**1** Al llegar a la Autopista Norte con Av. Carrera 30, continúe por la Autopista Norte para tomar la Av. Calle 80. Este atento a la señalización de obra.

**3** Ingresar al Interconector de la Av. Calle 80 para retomar el trazado habitual por la Av. Carrera 30.

**2** Antes de llegar al Monumento de los Héroes realizar la maniobra de giro para tomar la Av. Calle 80. No sobrepase los límites de velocidad y verifique sus espejos.



LA SEGURIDAD VIAL UN  
COMPROMISO DE TODOS





# BOLETÍN DE OBRA

## AUTONORTE



### CONECTANTE AUTOPISTA NORTE CON AV. NQS

Se informa que, debido a actividades de reparación de losas, se realizará el cierre total del ramal del Puente vehicular que conecta la Autopista Norte con Avenida NQS (**Puente Curvo de la 92**) solo **sentido Norte- Sur**. Se sugiere precaución en la vía y respeto a los límites de velocidad en la zona **30 km/h**.

Tenga en cuenta la siguiente información:

**Nota:** Para más información verifique las recomendaciones de circulación del **Boletín Extraordinario de Obra PMT – 029 Troncal**



Sentido Norte-Sur

LA SEGURIDAD VIAL UN  
COMPROMISO DE TODOS







# BOLETÍN DE OBRA

AV. SUBA



## Portal de Suba

Se realiza intervención en el Portal de Suba, por ampliación del ciclo parqueadero, en sentido Occidente – Oriente, sin generar afectación de carriles. Se sugiere precaución en la vía y respeto a los límites de velocidad en la zona **20km/h**



Sentido Occidente – Oriente



# BOLETÍN DE OBRA

## AV. SUBA



### Avenida Suba con Calle 100

Se realiza intervención en la Avenida Suba con Calle 100, por obras de construcción de la nueva troncal Av. 68, generando afectación al carril izquierdo en ambos sentidos, así mismo, en sentido Occidente – Oriente, se cuenta con desvío y salida en parte del tramo al carril mixto. Se sugiere precaución en la vía y respeto a los límites de velocidad en la zona **30 km/h**, así mismo, tener en cuenta las recomendaciones brindadas en el Boletín Extraordinario PMT - 14 Troncal.



Sentido Oriente – Occidente



Sentido Occidente - Oriente

LA SEGURIDAD VIAL UN  
COMPROMISO DE TODOS





# BOLETÍN DE OBRA

AV. SUBA



## La Campiña

Se realiza intervención sobre el separador entre la estación Campiña y Portal de Suba, por mantenimiento de individuos arbóreos (palmeras) sin generar afectación de carriles. Se sugiere precaución en la vía y respeto a los límites de velocidad en la zona **30km/h**



Sentido Occidente – Oriente

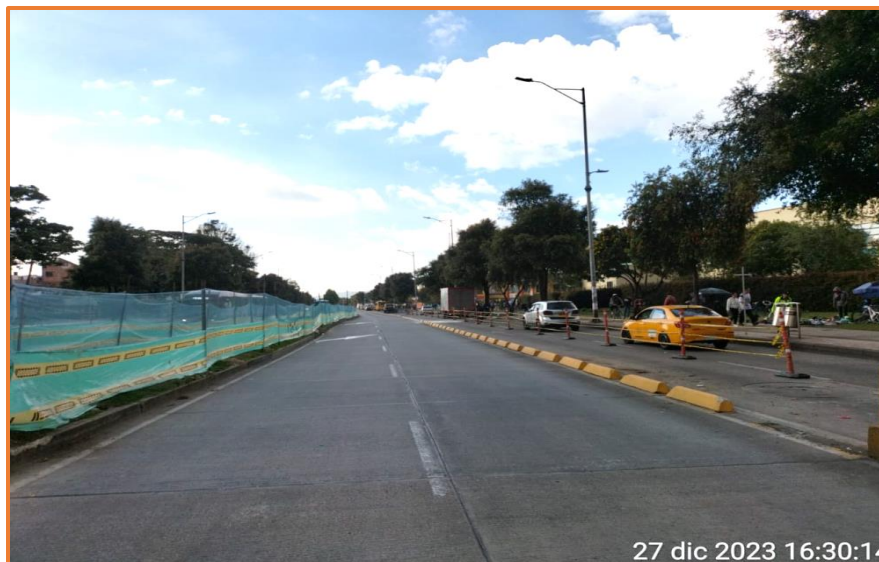

Sentido Oriente – Occidente

LA SEGURIDAD VIAL UN  
COMPROMISO DE TODOS





# BOLETÍN DE OBRA

## CALLE 80



### Estación Boyacá

Se realiza intervención en el costado oriental de la estación Boyacá, por ampliación y adecuación generando afectación del carril izquierdo en sentido Occidente- Oriente y carril derecho en sentido Oriente- Occidente. Se sugiere precaución en la vía y respeto a los límites de velocidad en la zona **30 km/h**.



Sentido Occidente – Oriente



Sentido Oriente – Occidente

LA SEGURIDAD VIAL UN  
COMPROMISO DE TODOS





# BOLETÍN DE OBRA

NQS



## Universidad Nacional

Se realiza intervención por ampliación y adecuación de la estación Universidad Nacional en el **Vagón C**, generando afectación del carril izquierdo en ambos sentidos. Se sugiere precaución en la vía y respeto a los límites de velocidad en la zona **30 km/h**.



Sentido Sur – Norte



Sentido Norte – Sur

LA SEGURIDAD VIAL UN  
COMPROMISO DE TODOS





# BOLETÍN DE OBRA

NQS



## Estación Ricaurte

Se realizará intervención en la estación Ricaurte por ampliación y adecuación del **vagón A**, generando cierre de la salida sur por el puente peatonal y afectación del carril izquierdo en ambos sentidos. Se sugiere precaución en la vía y respeto a los límites de velocidad en la zona **30 km/h**.



Sentido Sur – Norte



Sentido Norte – Sur

LA SEGURIDAD VIAL UN  
COMPROMISO DE TODOS





# BOLETÍN DE OBRA

NQS



## Estación SENA

Se realizará intervención en la estación SENA, generando cierre y desmonte total de la estación, generando afectación del carril izquierdo en ambos sentidos. Se sugiere precaución en la vía y respeto a los límites de velocidad en la zona **30 km/h**.



Sentido Sur-Norte



Sentido Norte-Sur

LA SEGURIDAD VIAL UN  
COMPROMISO DE TODOS





# BOLETÍN DE OBRA

NQS



## Autopista Sur con AK 68

Se realiza intervención y cierre total de calzada sobre la Autopista Sur con Av. 68, desde el 13 de Julio de 2023 por ejecución de montaje de andamios de carga, para la demolición del puente vehicular de Venecia. Se sugiere precaución en la vía y respeto a los límites de velocidad en la zona **30 km/h**.



mar., 26 dic. 2023 09:55:48

Sentido Sur-Norte



Proyección Nuevo Puente Curvo Autopista Sur con Avenida 68

LA SEGURIDAD VIAL UN  
COMPROMISO DE TODOS







# BOLETÍN DE OBRA

NQS



## Puente Vehicular Perdomo

Se realiza intervención sobre el puente vehicular de la Autopista Sur con Av. Villavicencio estación Perdomo, por intervención de la malla vial generando afectación del carril derecho en sentido Sur-Norte. Se sugiere precaución en la vía y respeto a los límites de velocidad en la zona **30 km/h**



Sentido Sur-Norte

LA SEGURIDAD VIAL UN  
COMPROMISO DE TODOS





# BOLETÍN DE OBRA

NQS



## Castellana

Se informa que, desde el 26 de diciembre hasta el viernes 19 de enero de 2024 se realizará el cierre de la estación Castellana en sentido Norte-Sur por actividades de mantenimiento de malla vial en puente curvo, por tal motivo se realizarán los siguientes cambios operativos:

- Servicios H72 y G12 omiten temporalmente la parada en esta estación.
- Servicio F28 realizará parada adicional en estación NQS Calle 75 Vagón 1.

Los servicios troncales tomarán la autopista norte hacia el sur para luego tomar calle 80 ingresarán al interconector y retomarán NQS al sur.

Desde el **martes 26 de diciembre** hasta el **viernes 19 de enero del 2024** en **sentido Norte-Sur** la estación estará temporalmente fuera de servicio por obras en la malla vial en carriles exclusivos y en el puente curvo.

El servicio **F28** realiza parada adicional en estación NQS-Calle 75-Zona M vagón 1.

### E La Castellana

Plano de ubicación / Location map

AutoNorte

Américas / Caracas Sur / NQS Sur

Los servicios F28, G12 y H72 omiten temporalmente la parada en la estación.



# BOLETÍN DE OBRA

## AV. AMÉRICAS



### CDS KR 32

Se realiza intervención de la malla vial, frente a el **Vagón A** de la estación **CDS CRA 32**, generando afectación del carril derecho en sentido **Oriente - Occidente**. Se sugiere precaución en la vía y respeto a los límites de velocidad en la zona **30 km/h**.



Sentido Oriente-Occidente



# BOLETÍN DE OBRA

## AV. AMÉRICAS



### Av. Américas entre Carrera 53 y Distrito Grafiti

Se realiza intervención por reparación de la malla vial, entre la Av. Américas con Carrera 53 y Distrito Grafiti, generando afectación de carril izquierdo en sentido Occidente-Oriente. Se sugiere precaución en la vía y respeto a los límites de velocidad en la zona **30 km/h**.



Sentido Occidente-Oriente

LA SEGURIDAD VIAL UN  
COMPROMISO DE TODOS





# BOLETÍN DE OBRA

## AV. AMÉRICAS



### Pradera

Se realiza intervención en el separador de la calzada, en la Av. Américas con Carrera 60 (**Pradera**), sin generar afectación de carriles. Se sugiere precaución en la vía y respeto a los límites de velocidad en la zona **30 km/h**.



Sentido Occidente-Oriente



Sentido Oriente-Occidente

LA SEGURIDAD VIAL UN  
COMPROMISO DE TODOS





# BOLETÍN DE OBRA

## AV. AMÉRICAS



### Marsella (Av. Américas con Av. Carrera 68)

Se realiza intervención en la Av. Américas con Av. 68, sobre el separador por construcción de conectante con la troncal de la Avenida 68, generando afectación al carril exclusivo en sentido Occidente-Oriente, por tanto, la flota sale al mixto después de operar en la estación Marsella y se incorpora nuevamente al carril exclusivo antes de terminar el puente. Se sugiere precaución en la vía y respeto a los límites de velocidad en la zona **30 km/h**.



Sentido Oriente – Occidente

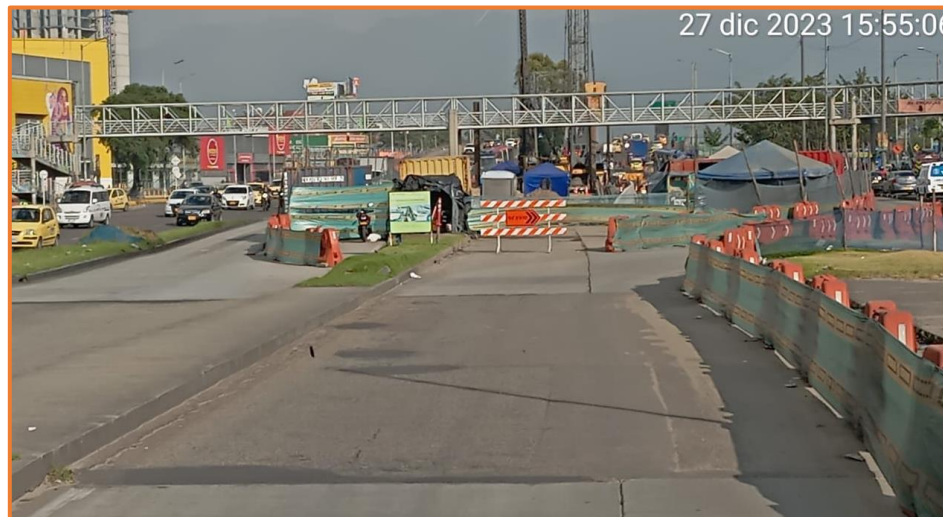

Sentido Occidente – Oriente

LA SEGURIDAD VIAL UN  
COMPROMISO DE TODOS





# BOLETÍN DE OBRA

## AV. AMÉRICAS



### Banderas

Se informa que, por obras de rehabilitación de la malla vial, se va a intervenir frente a la plataforma **T2** en estación **BANDERAS**, sentido **Occidente - Oriente**. Se sugiere precaución en la vía y respeto a los límites de velocidad en la zona **30 km/h**.

Estas intervenciones están contempladas desde **27 de diciembre** hasta el **viernes 19 de enero de 2024**.

**Se van a efectuar los siguientes cambios de parada.**

- Servicio C19 traslada su parada a T4
- Servicio B26 traslada su parada a T8



LA SEGURIDAD VIAL UN  
COMPROMISO DE TODOS





# BOLETÍN DE OBRA

## AV. AMÉRICAS



### Glorieta Tintal

Por actividades de construcción de la nueva Glorieta, se realizan adecuaciones geométricas de las calzadas existentes para garantizar el correcto funcionamiento del flujo vehicular y la reubicación de los semáforos.

**Nota:** Para más información detallada de condiciones de la operación revisar el Boletín Extraordinario PMT-21 Troncal, así mismo, tenga en cuenta la siguiente información:

**Inicio:** viernes 29 de septiembre de 2023 Hora: 00:00

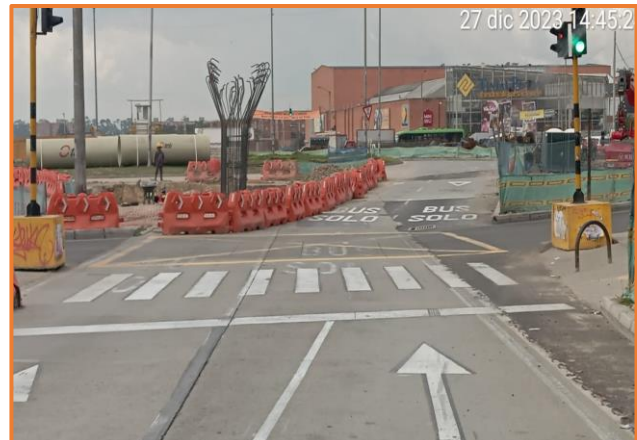

LA SEGURIDAD VIAL UN  
COMPROMISO DE TODOS







# BOLETÍN DE OBRA

## AV. AMÉRICAS



### Biblioteca Tintal

Se realiza intervención por ampliación y adecuación de la estación Biblioteca Tintal, generando afectación de carril izquierdo en sentido Sur - Norte. Adicional, para el martes 31 de octubre se tiene previsto circular por la nueva calzada en sentido Sur- Norte Se sugiere precaución en la vía y respeto a los límites de velocidad en la zona **30 km/h**.

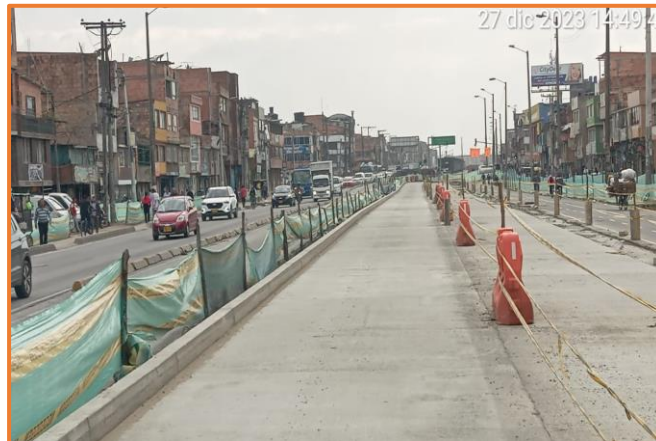

Sentido Norte-Sur



Sentido Sur-Norte

LA SEGURIDAD VIAL UN  
COMPROMISO DE TODOS





# BOLETÍN DE OBRA

## AV. AMÉRICAS



### BIBLIOTECA TINTAL

Señor operador, debido a actividades de construcción de las calzadas vehiculares en el costado occidental de la estación Biblioteca Tintal, se trasladará la circulación de los buses BRT a la nueva calzada en sentido Norte – Sur. Tenga en cuenta la siguiente información:

**Nota:** Para más información verifique las recomendaciones de circulación del **Boletín Extraordinario de Obra PMT – 026 Troncal** para el tránsito en sentido sur – norte, así como, el nuevo **Boletín Extraordinario de Obra PMT – 028 Troncal**.

**Inicio:** lunes 20 de noviembre de 2023 Hora: 00:00

#### Condiciones de Operación:

#### Circulación Norte - Sur

- 1 En el costado Norte de la Estación Biblioteca Tintal (Nueva), se trasladará la circulación de los buses BRT a la Nueva Calzada, el paso vehicular estará restringido a un carril. No sobrepase los límites de velocidad y verifique sus espejos.



- 3 En el costado sur de la estación Biblioteca Tintal, evite realizar maniobras de sobrepaso con los vehículos que operan en la estación.

- 2 Mantenga el curso en el costado izquierdo, teniendo en cuenta el cerramiento que se encuentra en el costado derecho de la calzada.



# BOLETÍN DE OBRA

## AV. AMÉRICAS



### BIBLIOTECA TINTAL

Señor operador, tenga en cuenta que, desde el **martes 26 de diciembre de 2023**, debido a actividades de construcción, se realiza el cierre total de la Estación Biblioteca Tintal (Antigua). Tenga en cuenta la siguiente información:

#### Condiciones de Operación:

Circulación Norte - Sur:

Para la flota troncal, frente a la Nueva Estación Biblioteca Tintal (nueva) se habilitará los dos carriles BRT en el sentido N-S.

1

Frente a la Estación Biblioteca Tintal (Nueva) en el sentido N-S, estará habilitado los dos carriles de la calzada exclusiva.



2

Pasando la Estación (Antigua) se encontrará maletines, que reducen el paso a un carril. Reduzca la velocidad y permanezca atento a la señalización de obra.



# BOLETÍN DE OBRA

## CALLE 26



### Salitre El Greco

Por actividades de obra en el separador central, se realiza cierre de la calzada exclusiva del costado norte.

**Nota:** Para más información detallada de condiciones de la operación revisar el Boletín Extraordinario PMT-22 Troncal, así mismo, tenga en cuenta la siguiente información:

**Inicio:** sábado 30 de septiembre de 2023 Hora: 00:00

**Tramo:** Avenida Calle 26 entre Carrera 68 y estación Salitre El Greco

**Sentido:** Occidente – Oriente y Oriente - Occidente.

#### Operación de los servicios en la estación Salitre El Greco:

Sentido Oriente - Occidente: Se cierra vagón A (vagón 2), operarán solamente en vagón A (vagón 1) los servicios 1, K10, K23 y K54.

Sentido Occidente – Oriente: Se cierra vagón B (vagón 4), operan solamente en vagón B (vagón 2), los servicios 1, B23, H54 y L10.

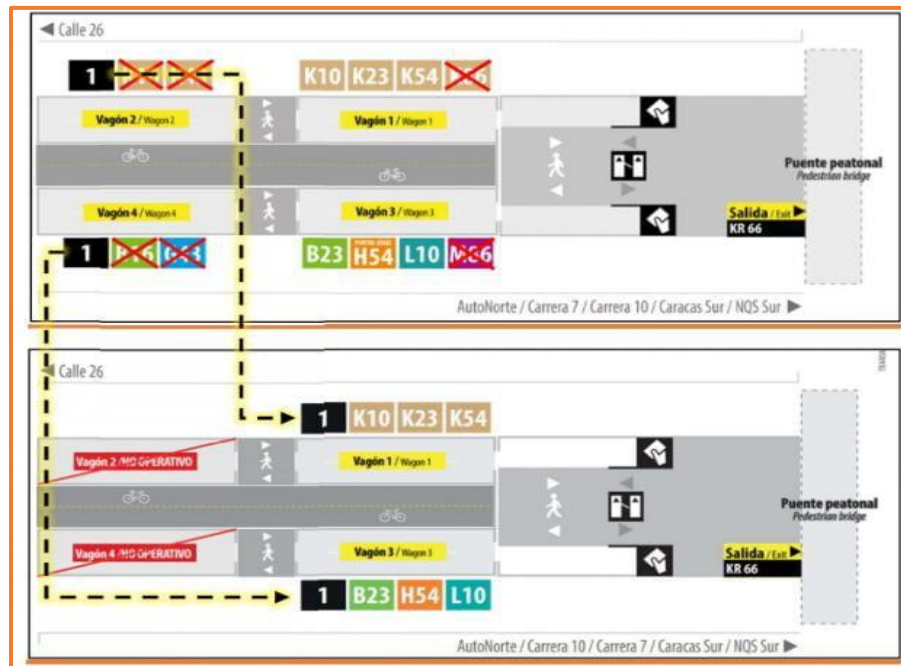

LA SEGURIDAD VIAL UN  
COMPROMISO DE TODOS





# BOLETÍN DE OBRA

## CALLE 26



### Av. Calle 26 con Carrera 68

Se realiza intervención en la estación Salitre Greco, por ampliación y adecuación, generando afectación del carril izquierdo en sentido Oriente – Occidente, y afectación de ambos carriles en sentido Occidente – Oriente, por tanto, debe salir al mixto. Se sugiere precaución en la vía y respeto a los límites de velocidad en la zona **30 km/h**



Sentido Oriente – Occidente



Sentido Occidente – Oriente

LA SEGURIDAD VIAL UN  
COMPROMISO DE TODOS





# BOLETÍN DE OBRA

## AV. CARACAS



### Av. Caracas con Calle 72

Desde el martes 25 de julio de 2023 por actividades de construcción de **deprimido PLMB Etapa 2 Fase 1** tenemos cierre total de calzada e implementación de contraflujo con paso a un carril por sentido, eliminando los pasos peatonales transversales de la intersección **Calle 72 por Av. Caracas**. Dada la afectación del flujo Norte-Sur, se presenta contraflujo de buses con incorporación en la ventana que se dispone en la Av. Caracas entre Av. Calle 72 y Calle 73 y salida sobre la ventana que se adecua en la Av. Caracas entre Av. Calle 72 y Calle 70A.

**PARA MAYOR CLARIDAD DE LA INTERVENCIÓN EN EL PUNTO, TENGA EN CUENTA EL PMT-17 BOLETIN EXTRAORDINARIO CALLE 72**



Inicio de contraflujo Norte – Sur



Fin de Contraflujo Sur-Norte

LA SEGURIDAD VIAL UN  
COMPROMISO DE TODOS





# BOLETÍN DE OBRA

## AV. CARACAS



### Estación Hospital

Se realizará intervención por reparación de la malla vial, en la estación **Hospital** generando cierre del **Vagón A** y cierre de carriles en ambos sentidos. Se sugiere precaución en la vía y respeto a los límites de velocidad en la zona **30 km/h**.

Este cierre va desde el próximo **06 DE ENERO DE 2024**.

- El servicio **BH72** traslada temporalmente su parada al **VAGÓN B**

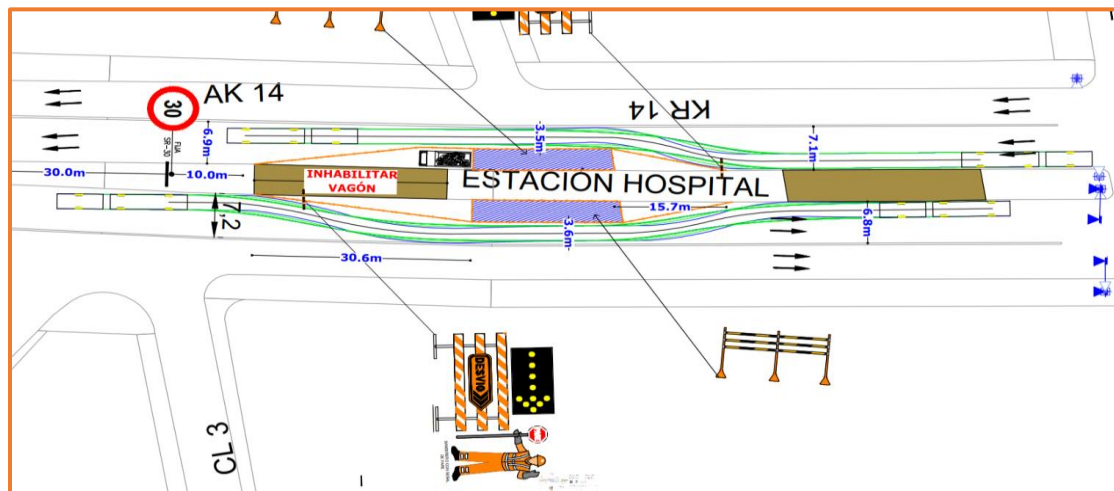

LA SEGURIDAD VIAL UN  
COMPROMISO DE TODOS





# BOLETÍN DE OBRA

## AV. CARACAS



### Av. Caracas con Calle 28 Sur

Se realiza intervención por reparación de la malla vial, entre las estaciones Quiroga y Olaya, generando afectación de carril izquierdo en ambos sentidos. Se sugiere precaución en la vía y respeto a los límites de velocidad en la zona **30 km/h**.



Sentido Sur - Norte



Sentido Norte - Sur

LA SEGURIDAD VIAL UN  
COMPROMISO DE TODOS







# BOLETÍN DE OBRA

## AV. CARACAS



### Olaya

Se realiza intervención en la estación Olaya, por ampliación y adecuación del vagón A, sin generar afectación de carriles. Se sugiere precaución en la vía y respeto a los límites de velocidad en la zona **30 km/h**.



Sentido Sur- Norte



Sentido Norte- Sur

LA SEGURIDAD VIAL UN  
COMPROMISO DE TODOS





# BOLETÍN DE OBRA

## AV. CARACAS



### Calle 51 Sur con Carrera 17 (Socorro)

Se realiza intervención por reparación y mantenimiento de la malla vial del carril exclusivo en la Calle 51 Sur con Carrera 17 antes de la estación Consuelo, generando afectación del carril izquierdo en ambos sentidos. Se sugiere precaución en la vía y respeto a los límites de velocidad en la zona **30 km/h**.



Sentido Sur- Norte



Sentido Norte-Sur

LA SEGURIDAD VIAL UN  
COMPROMISO DE TODOS





# BOLETÍN DE OBRA

## AV. CARACAS



### Estación Molinos

Por actividades de construcción de carriles exclusivos para la ampliación de la Troncal Caracas, la Estación Molinos quedó temporalmente fuera de servicio en sentido Norte - Sur desde el **lunes 29 de mayo 2023**.

Así mismo, se realiza salida al carril mixto en sentido Sur- Norte, en la Av. Caracas desde la Carrera 9 y la flota se incorpora nuevamente al carril exclusivo, en la Carrera 10.

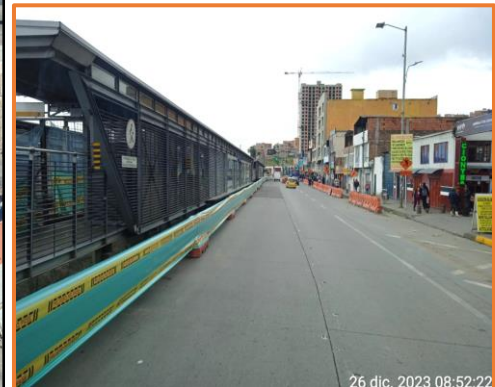
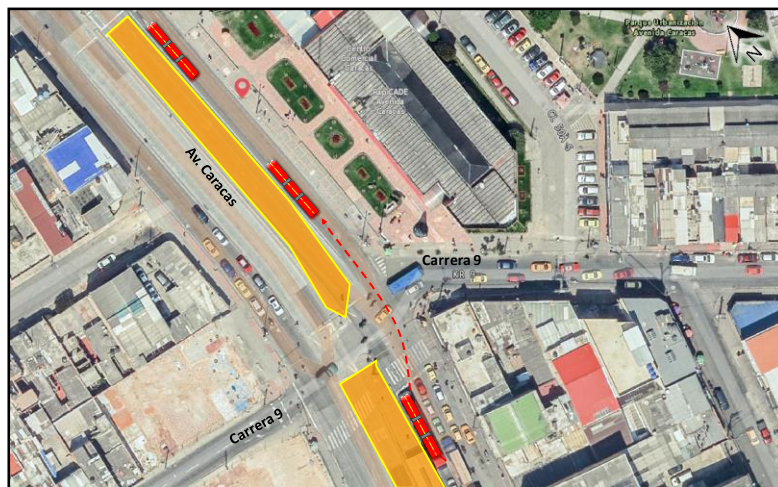

Salida al mixto Sur - Norte

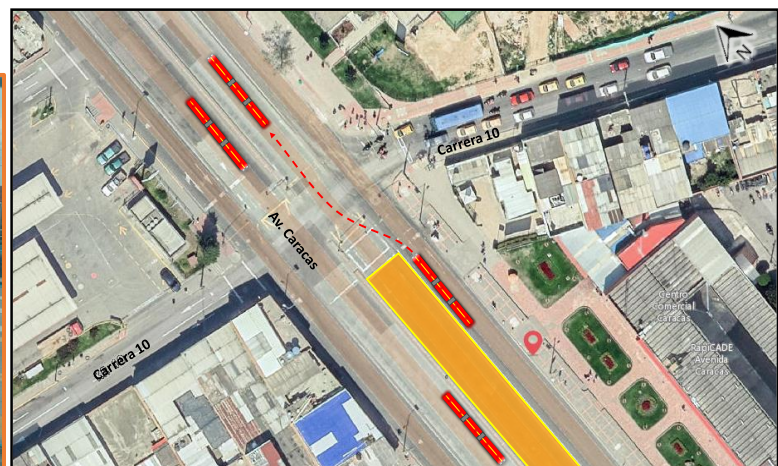

Incorporación al exclusivo Sur - Norte

LA SEGURIDAD VIAL UN  
COMPROMISO DE TODOS





# BOLETÍN DE OBRA

## AV. CARACAS



### ESTACIÓN MOLINOS

Se informa que, desde el **martes 26 de diciembre** de 2023, debido a actividades de construcción, se realiza el cierre total de la Estación Molinos (Antigua). Se sugiere precaución en la vía y respeto a los límites de velocidad en la zona **30 km/h**. Tenga en cuenta la siguiente información:

**Nota:** Para más información verifique las recomendaciones de circulación del **Boletín Extraordinario de Obra PMT – 027 Troncal**

#### Condiciones de Operación:

##### Circulación Norte - Sur Estación Molinos:

- 1 Frente a la Estación Molinos (Nueva) en el sentido N-S, estará habilitado los dos carriles de la calzada exclusiva.

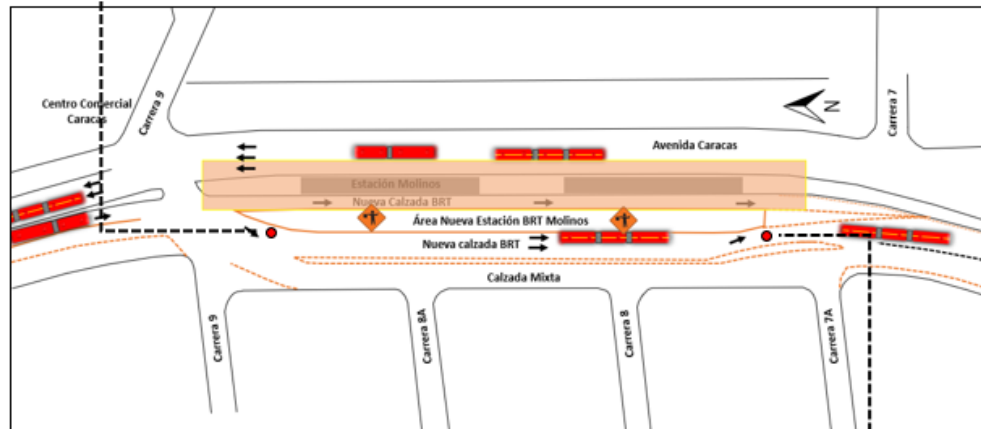

- 2 Pasando la Estación (nueva) se encontrará maletines, donde el paso vehicular estará restringido a un carril. Reduzca la velocidad y ceda el paso a los vehículos que realizan la maniobra de incorporación.

Tenga en cuenta que la Estación Molinos (antigua y nueva) NO estará en funcionamiento.



# BOLETÍN DE OBRA

## AV. CARACAS



### ESTACIÓN MOLINOS

#### Condiciones de Operación:

#### Circulación Sur-Norte Estación Molinos:

- 1 Frente a la Estación Molinos (Antigua) en el sentido S-N, el tránsito estará restringido a dos carriles (Uno mixto y uno exclusivo), sea cordial y transite con operación uno a uno.

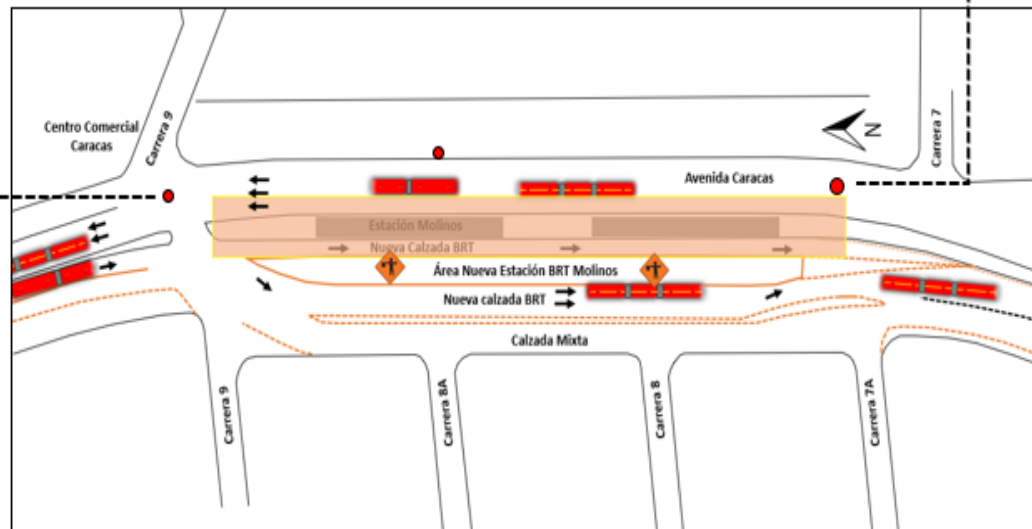

- 2 Pasando la Estación Molinos (Antigua) podrá transitar con normalidad por la calzada exclusiva en sentido S-N. Mantenga la distancia de seguridad.

Por motivos del desmonte de la Estación Molinos (Antigua) se reduce a dos carriles la Calzada Oriental. Tenga en cuenta que la Estación Molinos NO estará en funcionamiento.



# BOLETÍN DE OBRA

## AV. CARACAS



### ESTACIÓN CONSUELO

Se informa que el acceso peatonal del costado Sur en la estación Consuelo va a quedar habilitado en todo el horario de operación de la Estación. **Tenga en cuenta los siguientes cambios operativos.**

Los servicios **BH72, KH54 y DH20** realiza parada temporalmente en la Estación.  
Los servicios **CH17 y JH76** omiten temporalmente la parada en la Estación.

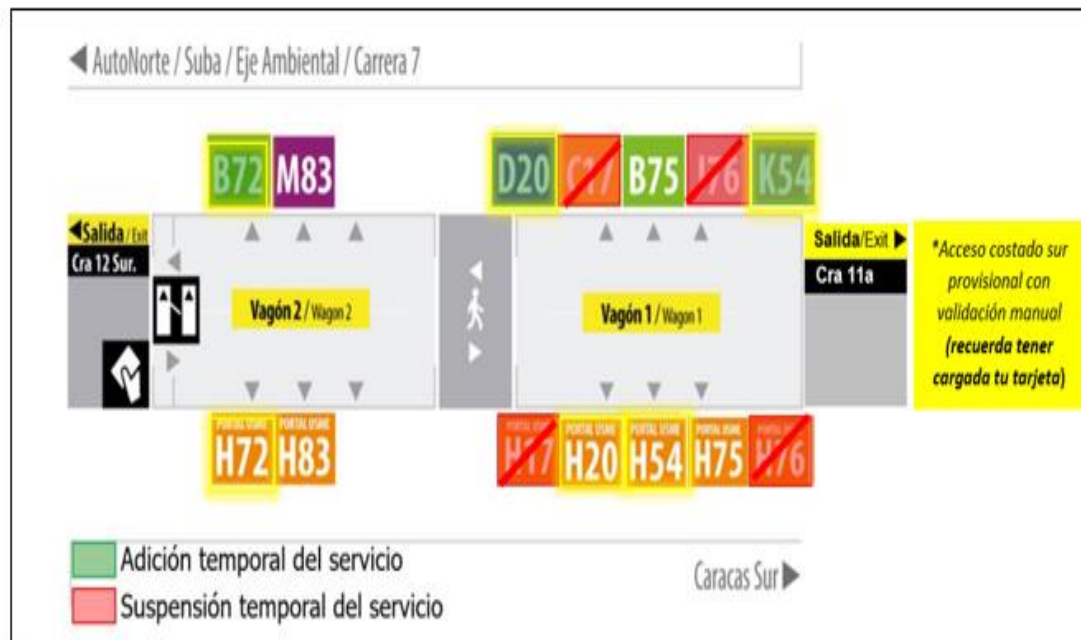

#### RECUERDE:

En el costado Sur de la estación Consuelo sentido Norte – Sur se encontrará temporalmente un semáforo para el acceso peatonal.



# BOLETÍN DE OBRA

## AV. CARACAS



### Tramo Molinos - Usme

Se realiza intervención en el tramo Molinos–Usme por ampliación de la Troncal Caracas, se sugiere precaución en la vía, estar atentos con los demás actores viales y respeto a los límites de velocidad en la zona (**30 Km/h**), teniendo en cuenta que se definieron dos puntos para ingreso y salida de maquinaria pesada.

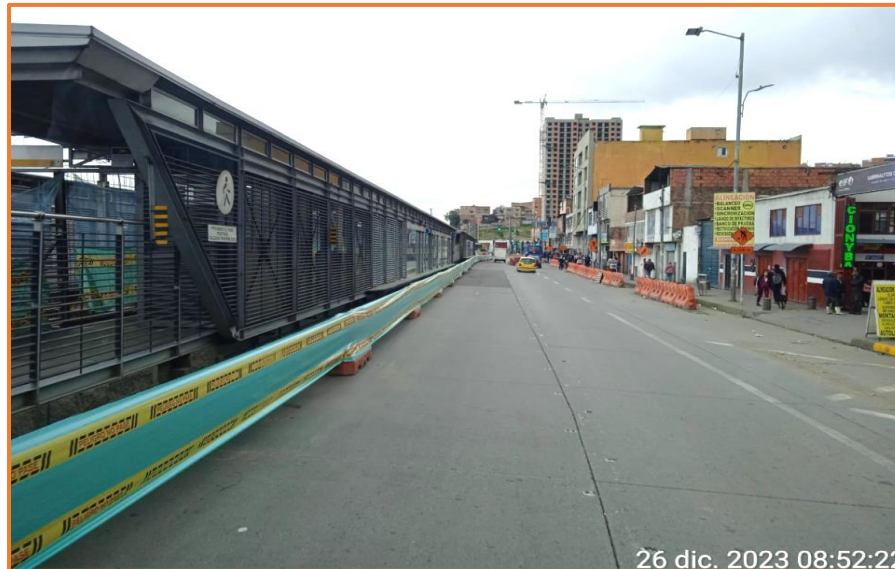

Sentido Sur-Norte



Sentido Norte-Sur

LA SEGURIDAD VIAL UN  
COMPROMISO DE TODOS





# BOLETÍN DE OBRA



Señor operador tenga en cuenta las siguientes recomendaciones, con el fin de disminuir el riesgo sobre los tramos de obra en la Troncal:



Recuerde que la velocidad en las zonas de obra dentro del Sistema es de 30 Km/h desde el comienzo hasta el fin de la señalización de la obra.

Mantenga siempre su distancia de seguridad, ya que se pueden presentar frenadas imprevistas.

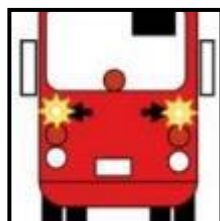
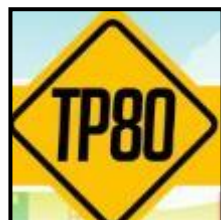

Haga uso adecuado de las luces direccionales y verifique contantemente sus espejos.

Este atento a los actores viales, y transite con precaución. "Levante el pie, y dele paso a la vida"



En tramos de obras con afectación sobre el carril, realice maniobra uno a uno, con el fin de evitar retrasos en la operación.