



BOLETÍN DE OBRA BOLETÍN EXTRAORDINARIO



PMT-37 TRONCAL

04 de mayo de 2024

ESTACIÓN CALLE 26

Señor operador, debido a actividades de construcción de la Primera Línea del Metro de Bogotá (PLMB), se realizará el cierre de la Estación Calle 26. Tenga en cuenta la siguiente información:

Inicio: sábado 04 de mayo de 2024

Condiciones de Operación: Horario Valle

Circulación Sur-Norte

Se realizará el **cierre parcial de la calzada exclusiva en sentido Sur-Norte por etapas para cada Vagón** en la Estación Calle 26.

Hora: 10:00 – 15:00 horas y 22:00 – 00:30 horas

- 1 Antes de llegar al Vagón A de la Estación el paso vehicular estará restringido a un carril, transite uno a uno. No sobrepase el límite de **velocidad máxima permitida de 30 km/h**.
NOTA: La prelación la tienen los móviles que vienen de la Calle 26.



- 2 Pasando el Vagón A puede transitar con normalidad por la calzada exclusiva. Mantenga la distancia de seguridad y permanezca atento a la señalización de obra.

COMPROMISO DE TODOS

ALCALDÍA MAJOR
DE BOGOTÁ D.C.

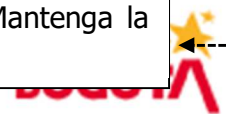



BOLETÍN DE OBRA BOLETÍN EXTRAORDINARIO



PMT-37 TRONCAL

04 de mayo de 2024

ESTACIÓN CALLE 26

Condiciones de Operación: Horario Valle

Circulación Norte-Sur

Se realizará el **cierre parcial de la calzada exclusiva en sentido Norte-Sur por etapas para cada Vagón** en la Estación Calle 26.

Hora: 10:00 – 15:00 y 22:00 – 00:30 horas

- 1 Antes de llegar a la estación el paso vehicular estará restringido a un carril, transite uno a uno. No sobrepase el límite de **velocidad máxima permitida de 30 km/h.** y permanezca atento a la señalización de obra.



- 2 Saliendo del Vagón C puede transitar con normalidad por la calzada exclusiva. Mantenga la distancia de seguridad y permanezca atento a la señalización de obra.

IMPORTANTE:

El **cierre parcial de la calzada exclusiva dependerá del Vagón que se encuentre cerrado.** Reduzca la velocidad y permanezca atento a la señalización de obra.



BOLETÍN DE OBRA BOLETÍN EXTRAORDINARIO

PMT-37 TRONCAL

04 de mayo de 2024

ESTACIÓN CALLE 26



Condiciones de Operación: Horario Nocturno

Circulación Sur-Norte

Se realizará el **cierre TOTAL de la calzada exclusiva en sentido Sur-Norte** en la Estación Calle 26.

Hora: 00:30 – 03:30 horas

- 1 Antes de llegar a la estación se encontrará una ventana de salida a la calzada mixta. Reduzca la velocidad y permanezca atento a la señalización de obra. **NOTA: La prelación la tienen los móviles que vienen de la Calle 26.**



- 2 En la Av. Caracas, el paso vehicular estará restringido a un carril, realice la operación uno a uno. No sobrepase el límite de **velocidad máxima permitida de 30 km/h.**

- 3 Pasando el Vagón C encontrará una ventana de incorporación para transitar con normalidad por la calzada exclusiva. Mantenga la distancia de seguridad.

LA COMPROMISO DE TODOS





BOLETÍN DE OBRA BOLETÍN EXTRAORDINARIO



PMT-37 TRONCAL
04 de mayo de 2024

ESTACIÓN CALLE 26

Condiciones de Operación: Horario Nocturno

Circulación Norte-Sur

Se realizará el **cierre TOTAL de la calzada exclusiva en sentido Norte - Sur** en la Estación Calle 26.

Hora: 00:30 – 03:30 horas

- 1 Antes de llegar a la estación se encontrará una ventana de salida a la calzada mixta. Reduzca la velocidad y permanezca atento a la señalización de obra.



- 2 En la Av. Caracas, el paso vehicular estará restringido a un carril, realice la operación uno a uno. No sobrepase el límite de **velocidad máxima permitida de 30 km/h.**

- 3 Pasando el Vagón A encontrará una ventana de incorporación para transitar con normalidad por la calzada exclusiva. Mantenga la distancia de seguridad.

LA
CO



BOLETÍN DE OBRA BOLETÍN EXTRAORDINARIO



PMT-37 TRONCAL
04 de mayo de 2024

ESTACIÓN CALLE 26

Condiciones de Operación: Ingreso y Salida de Volquetas

Circulación Costado Sur Estación Calle 26

Señor operador, se tendrán habilitadas ventanas de ingreso y salida a la calzada BRT para el tránsito de volquetas. Tenga en cuenta la siguiente información:

1

Antes de llegar a la Estación en sentido **Sur-Norte** se encontrará una ventana de ingreso de volquetas a la calzada BRT, la maniobra será apoyada con auxiliares de tráfico. Permanezca atento a las indicaciones y reduzca la velocidad.

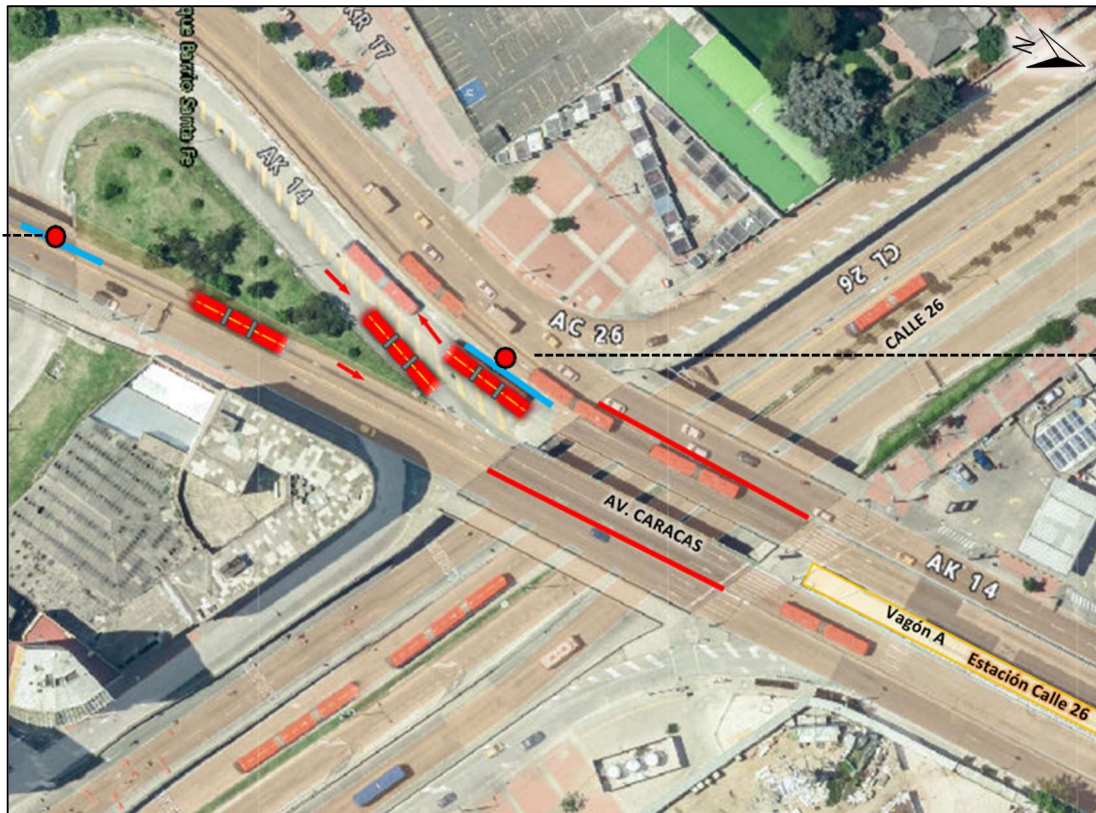

2

Pasando la Estación en sentido **Norte-Sur** se encontrará una ventana de salida de volquetas a la calzada Mixta, la maniobra será apoyada con auxiliares de tráfico. Permanezca atento a las indicaciones y reduzca la velocidad.



BOLETÍN DE OBRA

BOLETÍN EXTRAORDINARIO

PMT-37 TRONCAL

04 de mayo de 2024

ESTACIÓN CALLE 26



Condiciones de Operación: Ingreso y Salida de Volquetas

Circulación Costado Norte Estación Calle 26

Señor operador, se tendrán habilitadas ventanas de ingreso y salida a la calzada BRT para el tránsito de volquetas. Tenga en cuenta la siguiente información:

- 1 Antes de llegar a la Estación en sentido **Norte-Sur** se encontrará una ventana de ingreso de volquetas a la calzada BRT, la maniobra será apoyada con auxiliares de tráfico. Permanezca atento a las indicaciones y reduzca la velocidad.

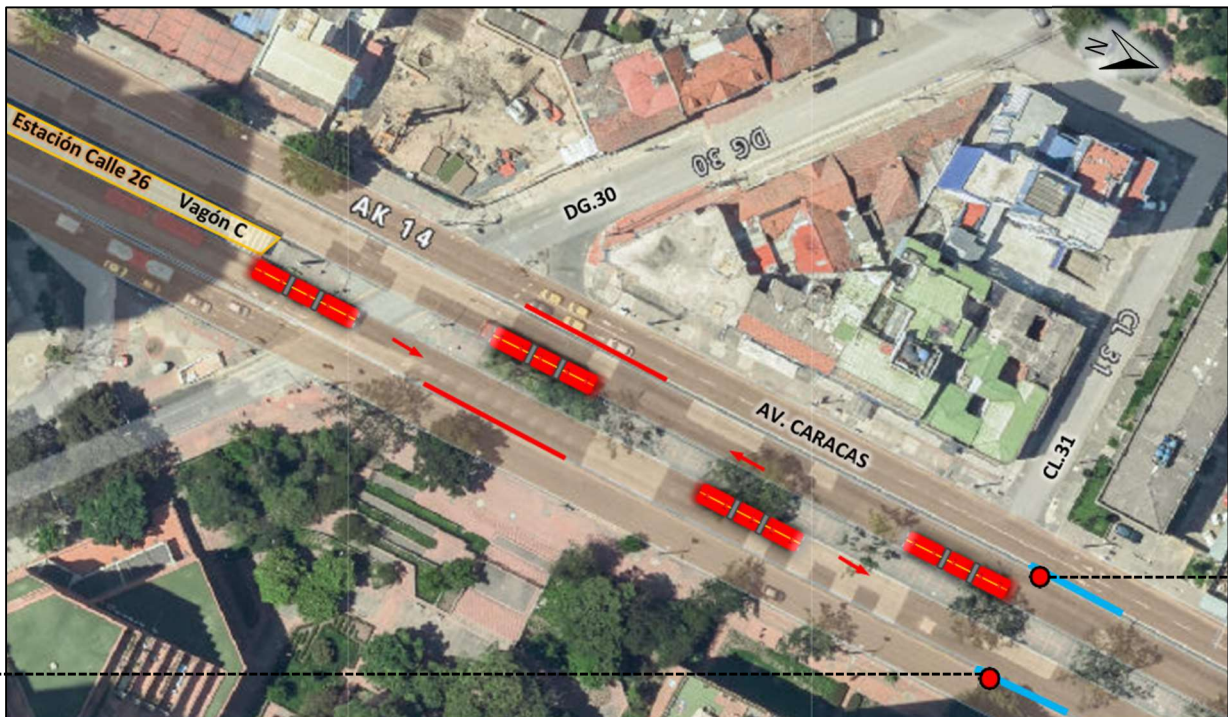

- 2 Pasando la Estación en sentido **Sur-Norte** se encontrará una ventana de salida de volquetas a la calzada Mixta, la maniobra será apoyada con auxiliares de tráfico. Permanezca atento a las indicaciones y reduzca la velocidad.

LA SEGURIDAD VIAL UN
COMPROMISO DE TODOS





BOLETÍN DE OBRA



BOLETÍN EXTRAORDINARIO

PMT-37 TRONCAL

04 de mayo de 2024

ESTACIÓN CALLE 26

⚠️ ATENCIÓN

Condiciones de Operación: Horario Pico

Señor operador, se realizará el **SOLO el cierre de la estación y se tendrá disponible las calzadas exclusivas en** los dos sentidos.

Tenga en cuenta las siguientes recomendaciones:

1. Este atento al paso de peatones, ciclistas, motociclistas o personal de obra.
2. Opere y transite con precaución.
3. Respete el límite máximo de velocidad permitido en obra (30 Km/h).
4. Haga uso de las luces direccionales y de estacionamiento según corresponda.
5. Mantenga su distancia de seguridad.
6. Verifique sus espejos y el entorno constantemente sin perder la concentración.
7. Sea cordial, ceda el paso.
8. Reporte a Centro de Control cualquier novedad que represente un riesgo para la operación.

RECUERDE:

- Verifique los espejos.
- La prelación la tienen los móviles que vienen de la Calle 26 para tomar la Av. Caracas al Norte.
- En caso de contingencia, el personal en vía le dará instrucciones de circulación para que no se presenten dificultades en la operación.

**LA SEGURIDAD VIAL UN
COMPROMISO DE TODOS**

